



GESTÃO DE CONTRATOS

**CORPORAÇÃO:
503.719 - INSTITUTO ASSISTENCIAL DO
MUNICÍPIO DE SUMARE**

Relações Empresariais
JOSEANE DE SOUZA FRANCISCO

Data Inicial de Vigência 01/09/18

PERÍODO: JANEIRO/2023 A DEZEMBRO/2023

Informações disponíveis:

1. Espelho Financeiro (Sintético)
2. Despesas
3. Consulta
4. Quadro Geral



1.1 - PESPF017 - Espelho Financeiro - QtdUsu, Custos, Receitas

BI RECEITA AGREGADA

Corporação: 503.719 - INSTITUTO ASSISTENCIAL DO MUNICIPIO DE SUMARE

03/02/2024 08:00:34

Pag: 1/1

TipoPagto: Pos Pagamento DataBaseReajuste: 01/09/2018 CirurgiaCardíaca: S Help: N DentalMais: N Acid. Trabalho: S PGA/BF: N Regulamentado: S Carregamento: % Oficial DtExc: 31/08/2023

Mês Compet	2023/01	2023/02	2023/03	2023/04	2023/05	2023/06	2023/07	2023/08	2023/09	2023/10	2023/11	2023/12	Total
Cadastro													
Usu Cps	163	161	157	157	153	154	154	154	0	0	0	0	1.253
Usu Int	0	0	0	0	0	0	0	0	0	0	0	0	0
Usu Total	163	161	157	157	153	154	154	154	0	0	0	0	1.253
Titulares	92	91	90	90	90	90	90	90	0	0			723
Dependentes	71	70	67	67	63	64	64	64	0	0			530
Receita													
Faturamento	207.960	205.423	200.305	200.305	195.201	197.758	196.477	196.477	0	0	0	0	1.599.906
Médico Assistencial	0	0	0	0	0	0	0	0	0	0	0	0	0
Fator Moderador	0	0	0	0	0	0	0	0	0	0	0	0	0
Benefício Família	0	0	0	0	0	0	0	0	0	0	0	0	0
Fat/NC Eventual	0	0	0	0	0	0	0	0	0	0	0	0	0
Verif Encontro Contas	N	N	N	N	N	N	N	N	N	N	N	N	
2ª via Cartão/ Tx Cadastro	0	15	0	0	0	5	0	0	0	0	0	0	20
Total Outras Receitas	0	15	0	0	0	5	0	0	0	0	0	0	20
Receita Assist	207.960	205.408	200.305	200.305	195.201	197.753	196.477	196.477	0	0	0	0	1.599.886
Custos													
Qtd Cons	136	130	150	133	179	143	134	147	9	1			1.162
% Uso	83,00	80,00	95,00	84,00	116,00	92,00	87,00	95,00	#DIV/0	#DIV/0			92,00
Vlr Cons	13.191	12.684	14.628	12.895	17.625	14.064	13.151	14.604	924	110			113.876
Vlr Exam	33.266	33.448	37.586	44.259	48.437	35.505	46.320	33.539	16.466	858			329.684
Fator Moderador	0	0	0	0	0	0	0	0	0	0	0	0	0
Vlr Ambu	25.971	12.268	32.957	13.956	20.914	29.567	36.461	16.533	8.923	0			197.550
Vlr Hosp	26.351	60.813	30.257	17.804	21.242	36.253	74.545	6.533	3.944	0			277.742
Vlr Reembolso ou Repasse	0	0	0	0	0	0	0	0	0	0	0	0	0
Total Custos	98.779	119.213	115.427	88.913	108.218	135.800	170.478	71.209	30.256	968	0	0	939.261
Resumo													
Saldo	109.181	86.195	84.878	111.392	86.983	61.953	25.999	125.268	-30.256	-968	0	0	660.625
Receita Média	1.275,83	1.275,83	1.275,83	1.275,83	1.275,82	1.284,11	1.275,82	1.275,82	#DIV/0	#DIV/0	#DIV/0	#DIV/0	1.276,85
Custo Médio	606,01	740,45	735,2	566,32	707,31	881,82	1.107	462,4	#DIV/0	#DIV/0	#DIV/0	#DIV/0	749,61
Sinistralidade (%)	47,5	58,04	57,63	44,39	55,44	68,67	86,77	36,24	#DIV/0	#DIV/0	#DIV/0	#DIV/0	58,71

Sinistralidade Período (%)

2 - Perfil da População Acumulado por Sexo e Faixa Etária

Corporação: 503.719 - INSTITUTO ASSISTENCIAL DO MUNICIPIO DE SUMARE

Período: Janeiro/2023 a Dezembro/2023

Perfil da Faixa Etária

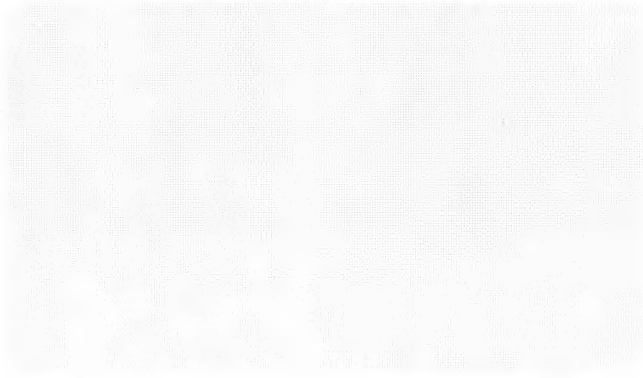

Tipo de Usuário

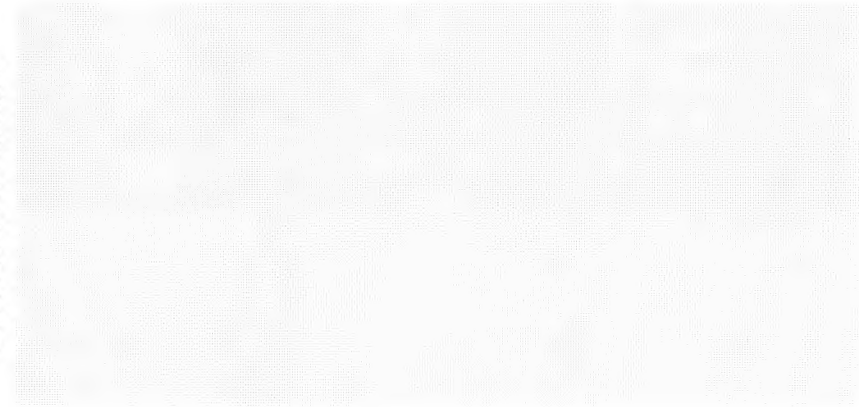

Quantidade de usuário

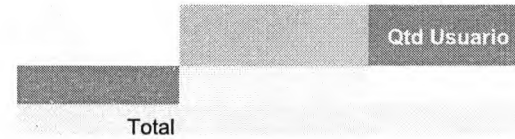



2. Analítico de Utilização / Despesas

CORPORAÇÃO:
503.719 - INSTITUTO ASSISTENCIAL DO
MUNICÍPIO DE SUMARE

PERÍODO: JANEIRO/2023 A DEZEMBRO/2023

Informações disponíveis:

- 2 - Despesa por Sexo e Faixa Etária
- 2.1- Comparativo de Utilização
- 2.2 - Despesa por Beneficiário
- 2.3 - Despesas por Especialidade
- 2.4 - Despesas por Unimed
- 3.1 - Consulta por Tipo
- 3.2 - Consulta por Especialidade
- 3.3 - Consulta por Beneficiário
- 4 - Quadro Resumo

Detalhamento de Utilização (Produção Médica PP+ PPCI)

Tipo de Despesas	Jan/2023 a Dez/2023
Consulta	113.880
Exame	329.690
Ambulatório	197.555
Hospital	277.745
Sub Total (Detalhamento das Despesas)	918.872
Ressarcimento ao SUS	0
Despesas Diversas ou Fora da Rede	0
Reembolso ou Repasse em Pré	0

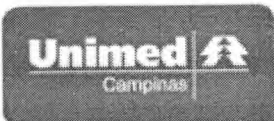

2.1 Tipo de Atendimento - Comparativo com a Rede Unimed Campinas

Corporação: 503.719 - INSTITUTO ASSISTENCIAL DO MUNICIPIO DE SUMARE

Período: Janeiro/2023 a Dezembro/2023

Perfil Empresa

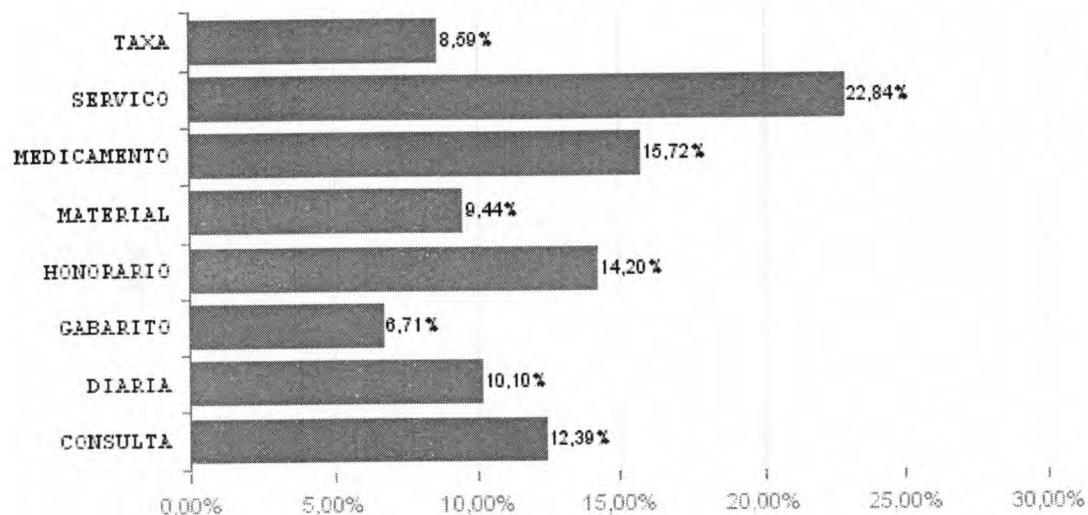

Perfil Unimed Campinas

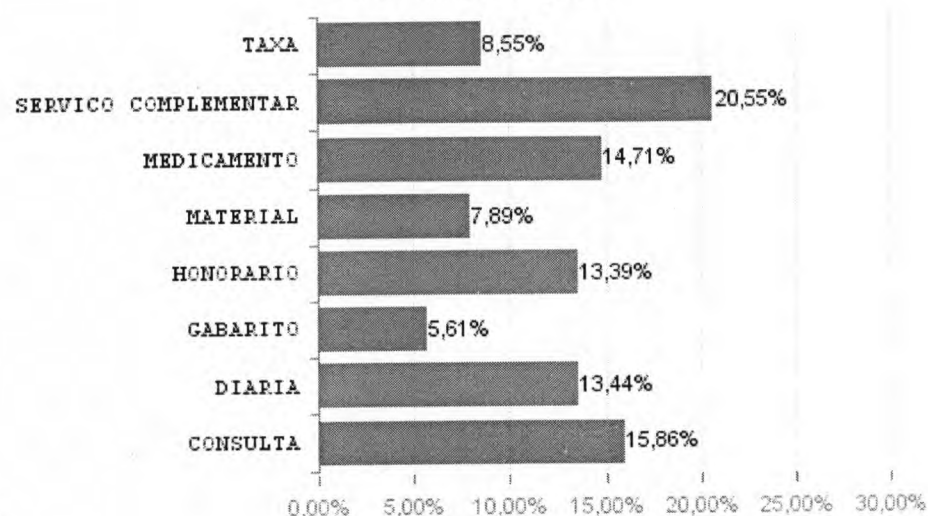

Tipo de Atendimento	Unimed Campinas	Empresa
CONSULTA	15,86%	12,39%
DIARIA	13,44%	10,10%
GABARITO	5,61%	6,71%
HONORÁRIO	13,39%	14,20%
MATERIAL	7,89%	9,44%
MEDICAMENTO	14,71%	15,72%
SERVIÇO COMPLEMENTAR	20,55%	22,84%
TAXA	8,55%	8,59%
TOTAL	100,00%	100,00%

2.2 - Utilização por Beneficiário

Corporação: 503.719 - INSTITUTO ASSISTENCIAL DO MUNICIPIO DE SUMARE

Período: Janeiro/2023 a Dezembro/2023

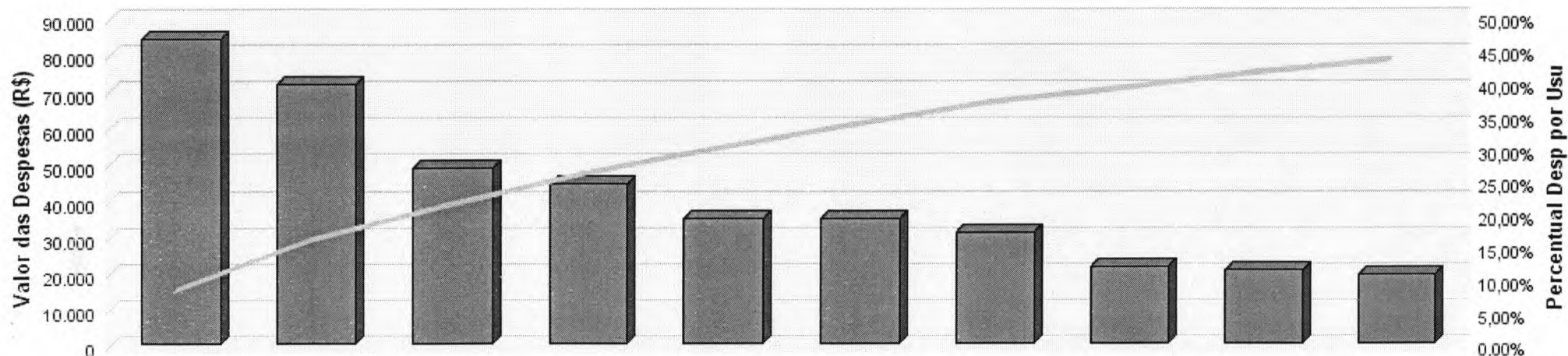

Código do Beneficiário	Tipo Benef.	Valor (R\$)	Percentual	Perc. Acumulado
00024128700021016	DEPENDENTE	83.667	9,11%	9,11%
00024128700011002	TITULAR	71.252	7,75%	16,86%
00024128700043001	TITULAR	48.357	5,26%	22,12%
00024128700009008	TITULAR	43.833	4,77%	26,89%
00024128700021008	TITULAR	34.579	3,76%	30,66%
00024128700098000	TITULAR	34.243	3,73%	34,38%
00024128700037010	DEPENDENTE	30.665	3,34%	37,72%
00024128700010006	TITULAR	21.141	2,30%	40,02%
00024128700078034	DEPENDENTE	19.928	2,17%	42,19%
00024128700002011	DEPENDENTE	18.765	2,04%	44,23%
	SUBTOTALS	406.428		
	TOTALS	918.872		

2.3 - Utilização por Especialidade Médica

03/02/2024 08:00:34

Corporação: 503.719 - INSTITUTO ASSISTENCIAL DO MUNICIPIO DE SUMARE

Pag: 1/1

Período: Janeiro/2023 a Dezembro/2023

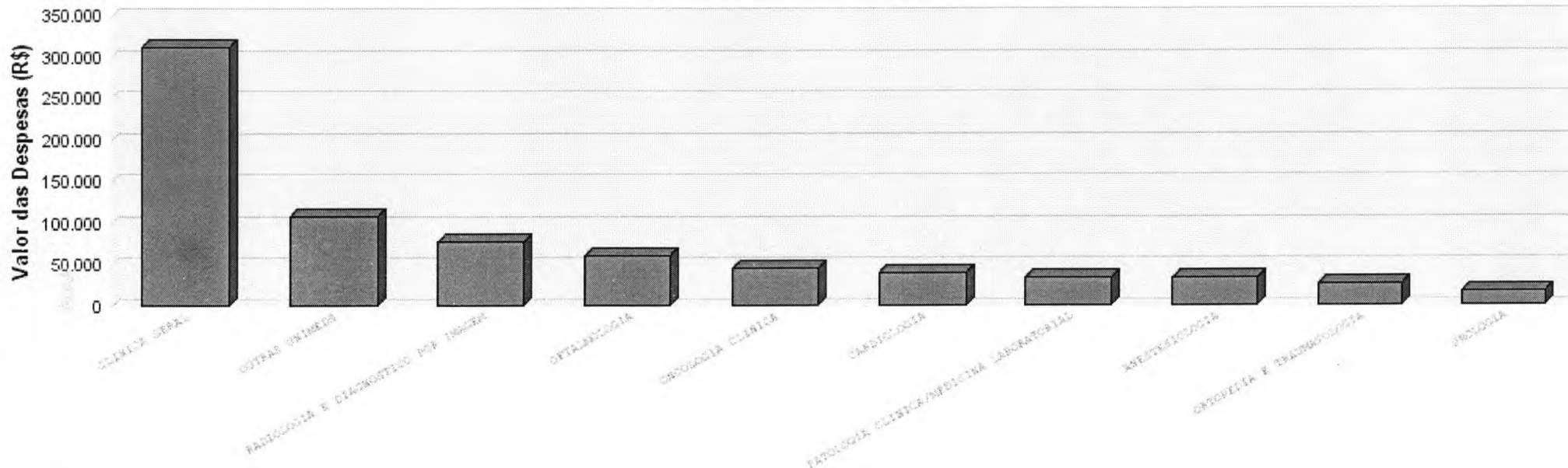

Especialidade Executante	Valor (R\$)	Porcentagem	Porcentagem Acum.
CLINICA GERAL	311.954	33,95%	33,95%
OUTRAS UNIMEDS	108.089	11,76%	45,71%
RADIOLOGIA E DIAGNOSTICO POR IMAGEM	77.493	8,43%	54,15%
OFTALMOLOGIA	61.188	6,66%	60,81%
ONCOLOGIA CLINICA	45.243	4,92%	65,73%
CARDIOLOGIA	40.661	4,43%	70,15%
PATOLOGIA CLINICA/MEDICINA LABORATORIAL	34.681	3,77%	73,93%
ANESTESIOLOGIA	33.456	3,64%	77,57%
ORTOPEDIA E TRAUMATOLOGIA	26.859	2,92%	80,49%
UROLOGIA	16.960	1,85%	82,34%
Sub Total	756.585		
Total	918.872		

2.4 - Utilização por Local de Atendimento

Corporação: 503.719 - INSTITUTO ASSISTENCIAL DO MUNICIPIO DE SUMARE

Período: Janeiro/2023 a Dezembro/2023

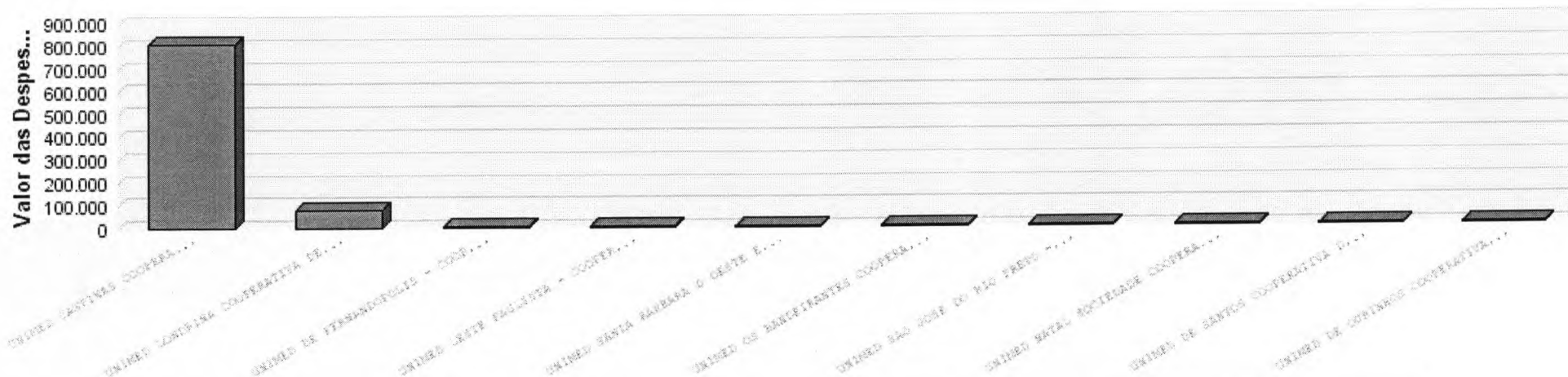

Unimed Executante	v Qtd Usuários	Despesas	Percentual	Perc. Acumu
UNIMED CAMPINAS COOPERATIVA DE TRABALHO MEDICO	149	810.784	88,24%	88,24%
UNIMED LONDRINA COOPERATIVA DE TRABALHO MEDICO LT	2	80.375	8,75%	96,98%
UNIMED DE FERNANDOPOLIS - COOPERATIVA DE TRABALHO	3	5.256	0,57%	97,56%
UNIMED LESTE PAULISTA - COOPERATIVA DE TRABALHO MEI	2	4.102	0,45%	98,00%
UNIMED SANTA BARBARA D OESTE E AMERICANA COOPERATI	8	3.749	0,41%	98,41%
UNIMED OS BANDEIRANTES COOPERATIVA DE TRABALHO ME	4	3.514	0,38%	98,79%
UNIMED SAO JOSE DO RIO PRETO - COOPERATIVA DE TRABA	1	2.431	0,26%	99,06%
UNIMED NATAL SOCIEDADE COOPERATIVA DE TRABALHO ME	1	2.390	0,26%	99,32%
UNIMED DE SANTOS COOPERATIVA DE TRABALHO MEDICO	2	1.604	0,17%	99,49%
UNIMED DE OURINHOS COOPERATIVA DE TRABALHO MEDICC	1	1.539	0,17%	99,66%
Sub Total	173	915.743		
Total		918.872	100,00%	

3.1 - Consultas por Tipo

Corporação: 503.719 - INSTITUTO ASSISTENCIAL DO MUNICÍPIO DE SUMARE

Período: Janeiro/2023 a Dezembro/2023

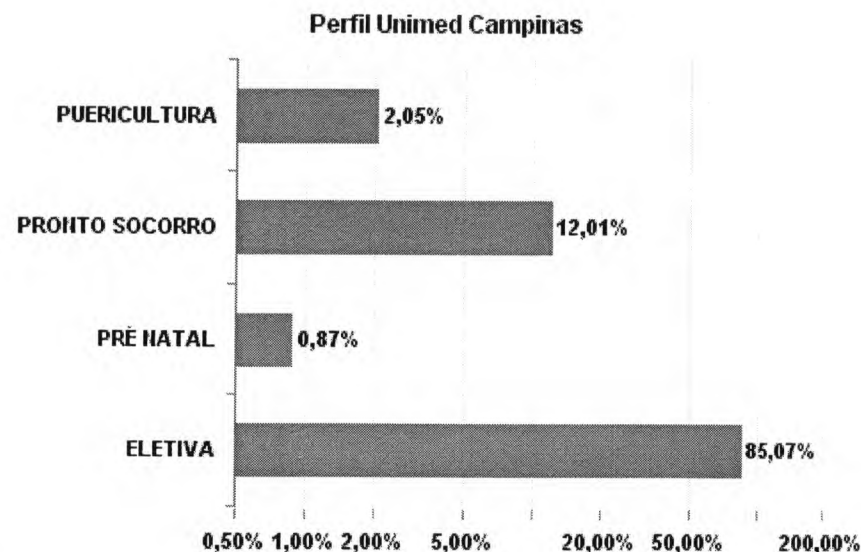
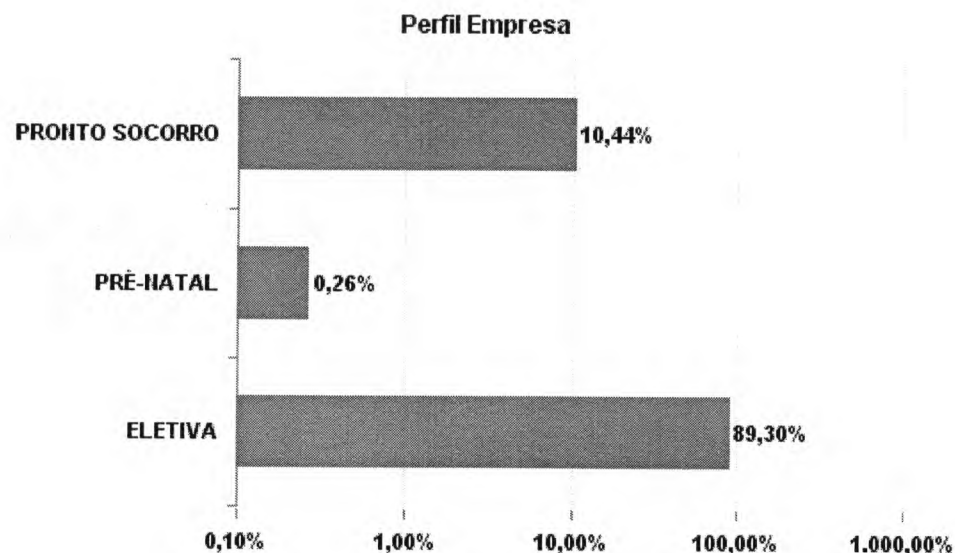

TIPO DE CONSULTA	EMPRESA
ELETIVA	89,30%
PRONTO SOCORRO	10,44%
PRÉ-NATAL	0,26%
TOTAL	100,00%

TIPO DE CONSULTA	UNIMED CAMPINAS
ELETIVA	85,07%
PRONTO SOCORRO	12,01%
PUERICULTURA	2,05%
PRÉ NATAL	0,87%
TOTAL	100,00%

3.2 - Consultas por Especialidade

Corporação: 503.719 - INSTITUTO ASSISTENCIAL DO MUNICIPIO DE SUMARE

Período: Janeiro/2023 a Dezembro/2023

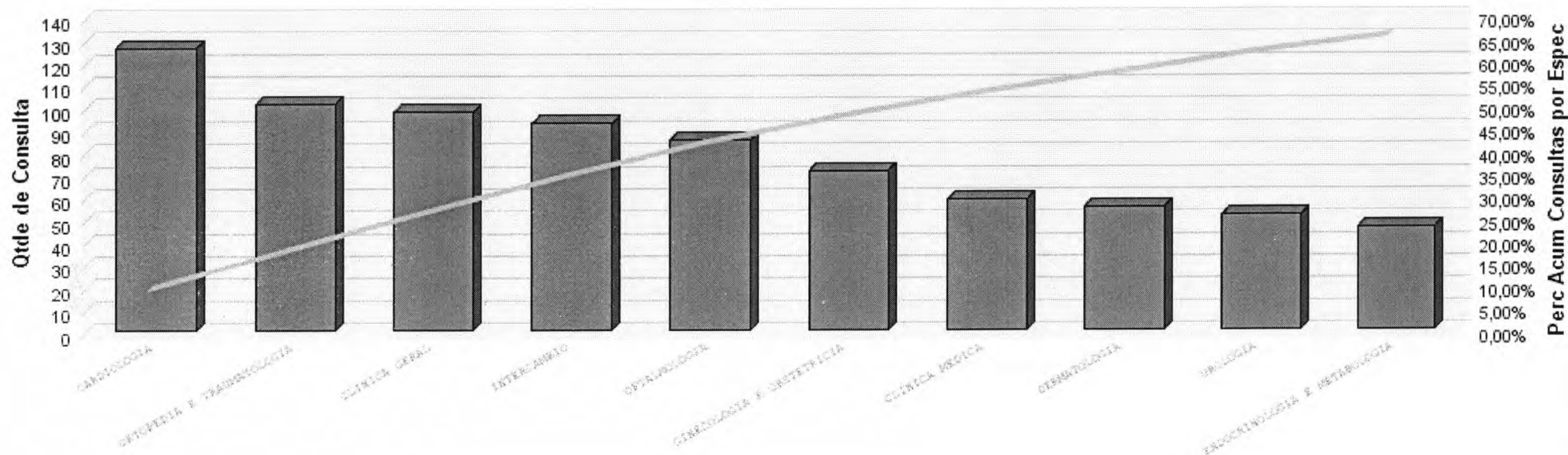

Especialidade	Quant.	Porcentagem	Perc. Acumulado
CARDIOLOGIA	126	4,43%	4,43%
ORTOPEDIA E TRAUMATOLOGIA	101	2,92%	7,35%
CLINICA GERAL	97	33,95%	41,30%
OUTRAS UNIMEDS	92	11,76%	53,06%
OFTALMOLOGIA	85	6,66%	59,72%
GINECOLOGIA E OBSTETRICIA	71	1,14%	60,86%
CLINICA MEDICA	58	0,67%	61,52%
DERMATOLOGIA	55	1,06%	62,58%
UROLOGIA	51	1,85%	64,43%
ENDOCRINOLOGIA E METABOLOGIA	46	0,50%	64,93%
SUBTOTALS	782		
TOTAIS	1.162		

3.3 - Consultas por Beneficiário

Corporação: 503.719 - INSTITUTO ASSISTENCIAL DO MUNICIPIO DE SUMARE

Período: Janeiro/2023 a Dezembro/2023

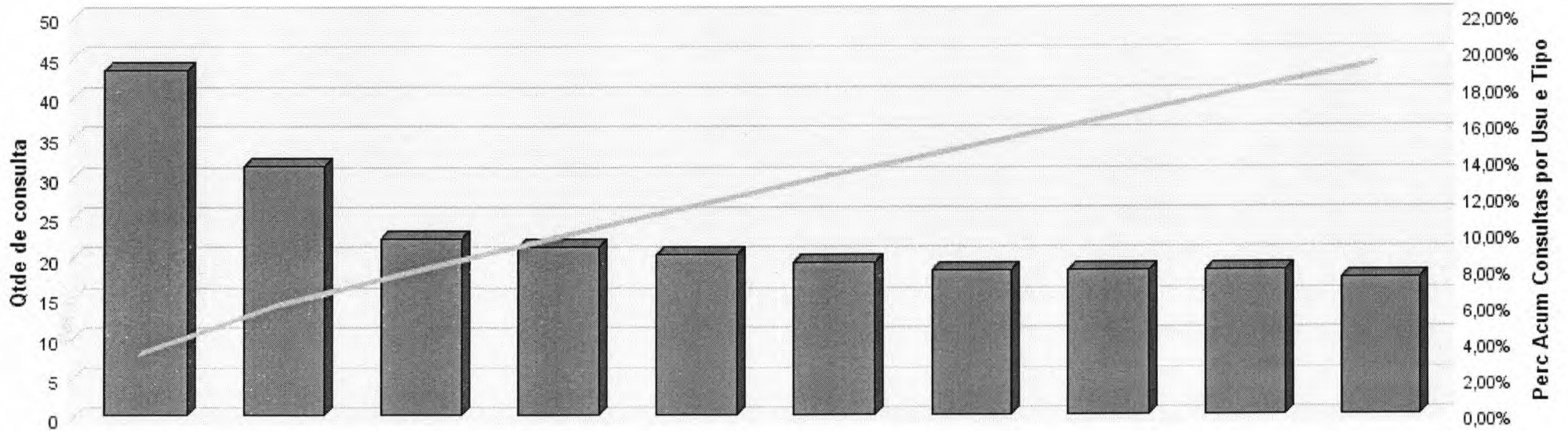

CÓDIGO DO BENEFICIÁRIO	TIPO BENEF.	ELETIVA	PRONTO SOCORRO	TOTAL
00024128700010006	TITULAR	42	1	43
00024128700021016	DEPENDENTE	23	6	29
00024128700060003	TITULAR	20	1	21
00024128700062006	TITULAR	20	1	21
00024128700056014	DEPENDENTE	20		20
00024128700089001	TITULAR	18	1	19
00024128700009008	TITULAR	14	4	18
00024128700056006	TITULAR	18		18
00024128700002011	DEPENDENTE	16	1	17
00024128700021008	TITULAR	17		17
	Sub Total	208	15	223
	Total	1.042	120	1.162



4 - QUADRO GERAL

Corporação: 503.719 - INSTITUTO ASSISTENCIAL DO MUNICIPIO DE SUMARE

Compet	Qtde Usu Com Utilização	Qtde Consulta	% Uso Consulta	Qt Exame	Exame por Consulta
2023/01	95	136	1,43	445	3,27
2023/02	99	130	1,31	852	6,55
2023/03	105	150	1,43	530	3,53
2023/04	103	133	1,29	658	4,95
2023/05	100	179	1,79	649	3,63
2023/06	97	143	1,47	463	3,24
2023/07	97	134	1,38	521	3,89
2023/08	98	147	1,5	537	3,65
2023/09	38	9	0,24	310	34,44
2023/10	5	1	0,2	15	15
2023/11					
2023/12					
Total	159	1.162	7,31	4.980	4,29